FD

みらいを彩れ
ファッションデザインコース

Fashion Design Course

きみとみらいへ

創立100周年
これまでとこれから。
次の100年へ
さらに新しい学びを。

Seizan
High School
2022

#FashionShow #みらいチャレンジ𝓕入試 #AdobeCreativeCloud

Fashion Design Course

衣創科 ファッションデザインコース

未来をデザインし、未来を創り出す

『好きを学びにする、好きを形にする、
好きな自分になる』

— VISION DRIVEN —
SEIZAN みらいプロジェクト

こんな人にオススメ！

- ☑デザイン系大学に進学し学びを深め、アパレルの分野で活躍したい人
- ☑デザイナー、コーディネーター、スタイリストを目指す人
- ☑教員、保育士、美容師などの分野で活躍するために デザイン力を高めたい人
- ☑販売、裁縫など、アパレルを仕事にしたい人

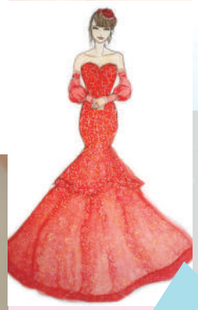

デザイン画から
ドレス製作へ

デザインを通して自分について考え、自分を知ること。
ファッションの世界を広く学び、経験を通し自分を広げること。
自分の好きなことや関心を次の学びにつなげ、より深い学びを得ていく。

デザインスケッチや製品企画のプレゼンテーションなど、
Chromebookがあなたのオリジナリティーを
かたちにしてくれます。

取得できる資格

- ◆家庭科技術検定
  - ・被服製作　洋服1級
  - ・被服製作　和服1級
- ◆文書デザイン検定
- ◆日本語ワープロ検定

きみの個性をステージで輝かせよう！

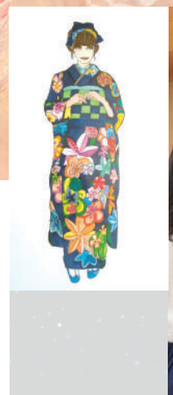

着付け

学園祭でのファッションショー

Voice 生徒の声

ファッションデザインコース
長澤 莉緒（赤湯中）

私の夢は文化服装学院に入り、スタイリストになることです。その夢を叶えるためには、ファッションやデザインの勉強ができる惺山高校に入学することが一番だと考え、「みらいチャレンジF入試」に挑戦しました。興味があったレザーでファッションアイテムを造ろうと、宮城興業株式会社さんに協力していただき、バックや財布を作製しました。このように好きなことから学びの幅を広げていけるからこそ、楽しい日々を過ごしています。これからも様々な人に感謝をしながら、夢に向かって全力で進んでいきたいです。

卒業生の活躍

文化服装学院
山木 宇星さん（H29年度卒業）
パタンナー志望

もともと高校の頃に服作りをゼロから学び始めて分からないことだらけだったけど、3年間の学びが今も繋がっていると実感しています。先生が話していることもすっと入ってくるから、余裕を持って先のことを考えた学習ができていると感じています。

やりたいことがちょっとでもあったら絶対にやったほうがいいと思います。できるできないのではなくて、今やりたいことを一生懸命やると決めて、周りに反対されても自分の諦めがつくまでやったほうが自分の力にもなるはず。諦めたら後悔すると思うし、やりたいと思うことは最後までやって、それでも向いていないと思ったら変えたりすればいい。後輩のみなさんには、周りの意見に左右されずにやりたいことは納得のいくまで貫いてほしいです。

卒業後の進路

大学	文化学園大学 東北芸術工科大学 東北生活文化大学 他
専門学校	文化服装学院 山形美容専門学校 仙台デザイン専門学校 専門学校山形V.カレッジ 他
就職	佐藤繊維（株） （株）ジョインセレモニーパレスグランデール （株）ヤマダヤ 米富繊維（株） 他

Fashion Design Course

衣創科 ファッションデザインコース

HP へGO!

SEIZAN みらいチャレンジF

奨学生募集中

ー好きを学びに、好きをカタチにー

ファッションデザインコースでは、「ファッション&デザイン」をテーマに、専門的な知識やICT機器を使って、自分のイメージやアイディアをカタチにする技術を学びます。

また、企業と共同で新たな製品デザインを提案し、自分と世界をデザインでつなぐ取り組みを行っています。

最終目標はファッションショー。色彩・デザイン・コーディネートなど、2年間で学んだ技術をすべて使って、世界にひとつしかない自分だけのデザインを形にし、ウェディングドレスを制作。ライトアップされたステージの上で、オリジナルの舞台構成のショーを行います。

ファッションデザインのプロの指導のもとで、好きをカタチにする技術を学びながら、あなたの熱意をドレスというカタチに変化させることができる県内でただひとつのコース、それがファッションデザインコースです。

2021年度より、同じステージを創り上げる熱意を持った仲間を募集する新たな入試制度がスタートしました。詳細は以下の通りです。

募集要項

1 出願資格

(1)2022年3月中学校またはこれに準ずる学校を卒業見込みの者、および卒業した者。

(2)本校衣創科ファッションデザインコースでの学習を強く希望し、第一志望で入学を希望する者。

(3)3年次の9教科評定合計27以上の者。

(4)次の項目のいずれかに該当するものは、9教科評定合計から2を減じても可とします。

①「技術・家庭」「美術」のいずれかの3年次評定が4以上の者。

②「美術展」「創作展」「デザインコンテスト」等において中学時に入賞経験のある者。

＊②の詳細についてはお問い合わせください。

(5)出願する者は、本校オープンスクール（サマーチャレンジ・オータムチャレンジ・ファイナルチャレンジ）に必ず1回以上参加すること。

2 募集コースおよび特典

(1)ファッションデザインコース　15名

＊デザインコースの定員の35%程度とします。

(2)合格した場合、奨学生としての特典（授業料補助）を受けることができます。

3 出願手続（詳細は10月発行の本校「募集要項」に記載します）

2022年1月上旬

4 入学試験（詳細は10月発行の本校「募集要項」に記載します）

2022年1月中旬

オリジナルの作品を持参し、プレゼンテーションおよび面接試験を行います。プレゼンテーションでは、その作品の制作意図や制作の感想、ポイントやこだわりなどを3分間以内にまとめ発表してもらいます。
その後、面接を10分程度行います。

《プレゼンテーション・作品分野例》

・水彩画・油彩画・デッサン画
・イラスト（CGを含む）
・ファッションデザイン
・被服製作・手芸・工芸

《プレゼンテーション・具体的作品例》

・中学校の部活動で制作したデッサン、水彩
・自作のCGイラスト
・オリジナルデザインで製作したスカート
・古着をリメイクしたオリジナルバック
・フェルトでつくったマスコット
・本校の新制服デザイン

5 奨学生制度

試験結果を総合的に判定し、合格者に以下のいずれかの条件を付与します。

条件1:入学金・施設充実費免除。毎月28,900円までの授業料補助。

条件2:入学金免除。毎月15,000円までの授業料補助。